

CURRÍCULUM VITAE

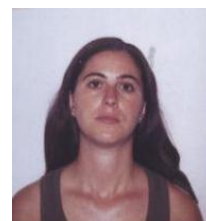

DATOS PERSONALES

Nombre y Apellidos: CARINA VIEJO MANDL
Fecha de nacimiento: 23 de noviembre de 1977
C.I.: 3.655.967-5
Credencial Cívica: AUB 13.480
Dirección: José Benito Lamas 2830 Apto. 702
Teléfono: 707 7134
Celular: 099 095269
E-mail: carina.viejo@gmail.com
Estado civil: Soltera

DATOS ACADÉMICOS

Licenciatura en Economía. Facultad de Ciencias Económicas y de Administración. Universidad de la República. Trabajo de investigación monográfica realizado (finalizado y defendido). Tema: "Bienes Públicos y Capital Social en Latinoamérica. Evidencia de Juegos Experimentales".
Restando una materia para obtener el correspondiente título.

Analista Universitaria en Economía. Facultad de Ciencias Económicas y de Administración. Universidad de la República, 2001.

PARTICIPACIÓN EN EVENTOS RELACIONADOS CON ECONOMÍA

XXIII Jornadas Anuales de Economía, BCU. Sesión: Economía Experimental. Presentación de documento de trabajo: "Confianza, reciprocidad y aversión al riesgo en Uruguay: evidencia de juegos experimentales", FCS, UdelaR - Universidad ORT. Montevideo, 5 de agosto de 2008. Calidad de expositora.

II Jornadas Académicas sobre Reforma Tributaria: "Nuevo Sistema Tributario". Realizadas en Facultad de Ciencias Económicas y de Administración. Universidad de la República. Montevideo, año 2007. Carga horaria: 5 horas. Calidad de participante.

IX Jornadas de Coyuntura Económica Regional y Nacional. Realizadas en Facultad de Ciencias Económicas y de Administración. Universidad de la República. Montevideo, año 2007. Carga horaria: 10 horas. Calidad de participante.

VIII Jornadas de Coyuntura Económica Regional y Nacional. Realizadas en Facultad de Ciencias Económicas y de Administración. Universidad de la República. Montevideo, año 2006. Carga horaria: 10 horas. Calidad de participante.

Ciclo de Conferencias Internacionales. Impuesto a la Renta de las Personas Físicas. Realizadas en Facultad de Derecho. Universidad de la República. Montevideo, año 2005. Carga horaria: 4 horas. Calidad de participante.

VII Jornadas de Coyuntura Económica Regional y Nacional. Realizadas en Facultad de Ciencias Económicas y de Administración. Universidad de la República. Montevideo, año 2005. Carga horaria: 10 horas. Calidad de participante.

VI Jornadas de Coyuntura Económica Regional y Nacional. Realizadas en Facultad de Ciencias Económicas y de Administración. Universidad de la República. Montevideo, año 2004. Carga horaria: 10 horas. Calidad de participante.

V Congreso Euro latinoamericano sobre Integración. Realizado en Hotel Lafayette. Montevideo, año 2002. Carga horaria: 12 horas. Calidad de participante.

Foro Regional de Montevideo "MERCOSUR: destino u opción". Realizado en Edificio MERCOSUR. Montevideo, año 2001. Carga horaria: 12 horas. Calidad de participante.

INFORMÁTICA

Manejo fluido de los siguientes programas:

- Microsoft Word, Excel, Power Point
- Stata (Data Analysis and Statistical Software): manejo muy fluido.
- Epi Info (manejo de bases de datos)
- SIIF (Sistema Integrado de Información Financiera) Ministerio de Economía y Finanzas
- Internet Explorer, Mozilla Firefox; Outlook Express, Mozilla Thunderbird

CURSOS

Stata (Programa Estadístico) Dictado por Ec. Máximo Rossi. Realizado en la Facultad de Ciencias Sociales. Universidad de la República, 2007. Carga horaria: 3 horas. Calidad de aprobación.

E-Views (Programa Econométrico) Dictado por Cátedra de Econometría. Realizado en Facultad de Ciencias Económicas y de Administración. Universidad de la República, 2006. Carga horaria: 10 horas. Calidad de aprobación.

Microsoft Excel. Realizado en Instituto BIOS, 2006. Carga horaria: 16 horas. Calidad de aprobación.

Dactilografía. Realizado en Estudios Unidos, 1992. Carga horaria: 80 horas. Calidad de aprobación.

IDIOMAS

PORTUGUÉS: Portugués III. Hablado y escrito correctamente. Facultad de Humanidades y Ciencias de la Educación. Montevideo, 2005. Carga horaria: 140 horas. Calidad de aprobación.

INGLÉS: First Certificate in English. University of Cambridge. Hablado y escrito correctamente. Instituto Stratford 1987-1996. Carga horaria: 1.280 horas. Calidad de aprobación.

EXPERIENCIA PROFESIONAL

Agosto – Nov. 2009

Ayudante de Convenio de Asistencia Técnica para avanzar en la incorporación de la perspectiva de género en el Presupuesto Nacional al Proyecto "Implementación de un Programa de Gestión de Calidad con Equidad".

INMUJERES/MIDES – PNUD/UNIFEM.
Instituto de Economía.

Facultad de Ciencias Económicas y de Administración. UdelaR.

Abril – Julio 2009

Supervisora de Campo en la investigación: "Una primera evaluación del Plan Ceibal en base a datos de panel".

Instituto de Economía.

Facultad de Ciencias Económicas y de Administración. UdelaR.

Marzo 2009	Coordinadora de Talleres. Dictado a estudiantes de ingreso año 2009 a Facultad de Ciencias Económicas y de Administración de la UdelAR. Evaluación docente realizada por los estudiantes: Muy Buena.
Nov. 2008 – Marzo 2009	Consultora de ONUDI. II Censo Nacional de Cooperativas y Sociedades de Fomento Rural. Comisión Honoraria del Cooperativismo (Oficina de Planeamiento y Presupuesto).
Set. 2007– Marzo 2008	Coautora de Documento de trabajo: “Confianza, reciprocidad y aversión al riesgo en Uruguay: Evidencia de juegos experimentales”. ORT- UdelAR Coordinadores: Dr. Néstor Gandelman y Master Giorgina Piani.
Agosto – Setiembre 2007	Asistente de Campo en CEPAL. Coordinador: Jorge Hernández. “Negociación Salarial Colectiva en Uruguay”.
Agosto 2007 – Marzo 2008	Asistente Económico en Dirección Gral. Planeamiento, UdelAR. División Programática Presupuestal.

Actividades:

- Asistencia en actividades relacionadas con el Presupuesto Universitario.
- Participación en la coordinación y elaboración del libro “Estadísticas Básicas 2006”, publicado por la Universidad de la República.
- Asistencia y elaboración de informes relacionados con la Comisión Programática Presupuestal.
- Formulación y seguimiento de Proyectos de Inversión y Educativos.
- Trasposiciones de créditos de servicios Universitarios.
- Ingreso de información para Rendición de Cuentas en SISI (Sistema de Información y Seguimiento de Inversiones) a la Oficina

de Planeamiento y Presupuesto.

Abril – Junio 2007	Encuestadora Calificada. Proyecto Departamento de Economía. Facultad de Ciencias Sociales. Udelar – ACDE. "Responsabilidad Social en Uruguay".
Febrero – Marzo 2007	Coordinadora en Implementación de Experimentos Económicos. Universidad ORT. Proyecto Financiado por el BID. "Construyendo Confianza y Capital Social para Reducir Barreras de Exclusión".
Agosto – Noviembre 2006	Oficial de Proyectos. FEDU (Fundación Ecuménica de Desarrollo del Uruguay) Microfinanzas. Realización de estudios de viabilidad para préstamos a micro y pequeños empresarios.
Mayo – Agosto 2006	Administrativa. Panadería De La Aguada.
Julio - Agosto 2004	Supervisora de Encuesta ISSP (International Social Survey Program) Depto. de Economía. Facultad de Ciencias Sociales. Universidad de la República.
Junio – Julio 2004	Enumeradora del Instituto Nacional de Estadística. Fase I, CENSO 2004.
Setiembre – Diciembre 2002	Encuestadora del Centro de Investigaciones Económicas. Relevamiento de empresas instaladas en ZONAMÉRICA.
Enero – Mayo 2000	Asesora de ventas de productos financieros. Telemarketing.

REFERENCIAS PERSONALES

Lic. en Economía Pedro Barrenechea. Tel. 480 7012

Master en Sociología Giorgina Piani. Tel. 622 5386 / 099 488 880

Dr. en Derecho Nils Helander. Tel. 900 1436

REFERENCIAS LABORALES

Cra. Alba Porrini
Dirección General de Planeamiento y Presupuesto de la UdelaR.
Directora General.
UdelaR. 18 de Julio 1962/68. Montevideo.
Tel. 400 2512 / 403 1142.

Dr. en Economía Máximo Rossi
UdelaR, Facultad de Ciencias Sociales.
Docente e Investigador.
Constituyente 1502, Piso 6. Montevideo.
Tel. 410 6449